



VILLE DE
LABRIOLLE-MARE



GUIDE

ENFANCE

&

JEUNESSE



SOMMAIRE

LA COMMUNE	p.3
Son rôle	p.3
Les intervenants.....	p.4
LE PARTENARIAT	p.5
CAF - CTG	p.5
Parentalité	p.5
PETITE ENFANCE	p.6
Crèche	p.6
Relais Petite enfance	p.6
Protection Maternelle et infantile.....	p.7
ENFANCE	p.8
Inscription à l'école	p.8
Semaine d'un écolier	p.8
Inscription à la cantine	p.9
Portail Familles.....	p.9
Carte scolaire.....	p.10
Temps péri-extrascolaire-collège.....	p.12
JEUNESSE	p.13
Collèges.....	p.13
Temps péri-extrascolaire-collège	p.14
Mission locale.....	p.15

Le rôle de la Commune

L'éducation est un Service Public National dont l'organisation et le fonctionnement sont assurés par l'État (y compris la gestion et la rémunération des personnels enseignants).

- La Commune a la charge des écoles publiques établies sur son territoire. Elle est propriétaire des locaux et en assure la construction, la reconstruction, l'extension et les travaux. Elle gère les crédits d'équipements, de fonctionnement et d'entretien.
- Elle peut organiser des activités éducatives, sportives et culturelles complémentaires au sein de l'école.
- La Commune gère et rémunère les personnels non enseignants, en particulier les agents territoriaux spécialisés des écoles maternelles ATSEM, éducateur sportif.

Article L.216-1 du code de l'éducation



22%

Le saviez-vous

C'est ce que représentent les dépenses de fonctionnement dédiées aux écoles (agents, fournitures scolaires, déplacements, fluides...) en 2024.

Ne sont pas compris : les interventions des agents techniques, les achats de mobilier et équipements numériques...

Ils interviennent au quotidien

Animateurs périscolaires

Agents d'entretien

Agents Territoriaux Spécialisés dans les Écoles Maternelles (ATSEM)

Les "ATSEM" ont pour mission d'aider l'enfant dans l'acquisition de l'autonomie (motrice, alimentaire, vestimentaire...) et d'assurer la sécurité et l'hygiène des enfants et apporte aussi son aide sur la préparation et l'animation de nombreuses activités. Ils ont également pour mission l'assistance de l'enseignement dans la préparation et/ou l'animation des activités pédagogiques, ainsi que l'aménagement et l'entretien des locaux et des matériaux destinés aux enfants

Agents de service de la restauration scolaire

Éducateur sportif

Il a pour mission de préparer, coordonner et mettre en œuvre sur les plans administratifs mais aussi sociaux, techniques, pédagogique et éducatifs, des activités physiques et sportives.

Il assure la surveillance et la bonne tenue des équipements et veille à la sécurité des participants et du public.

LA CONVENTION TERRITORIALE GLOBALE

La Convention Territoriale Globale (CGT) est une convention de partenariat qui vise à **renforcer l'efficacité, la cohérence et la coordination des actions** avec la participation des habitants.

Les services sont proposés d'après les besoins et attentes du territoire et couvrent **la petite enfance, la jeunesse, le soutien à la parentalité, l'animation de la vie sociale et l'inclusion...**

Elle se concrétise par la signature d'un accord entre la Caisse d'Allocations Familiales du Tarn et la Communauté d'Agglomération Castres-Mazamet.



Les objectifs sont les suivants :

- Favoriser le « mieux vivre ensemble » dans la Commune, pour permettre l'épanouissement et l'éducation des enfants et adolescents
- Accompagner la parentalité
- Développer l'offre jeunesse du territoire
- Favoriser l'inclusion

PARENTALITÉ

L'ESPACE LE PONT

L'espace Le Pont propose différentes actions autour de la parentalité en partenariat avec la CAF, la PMI, les associations locales...

Espace Le Pont 31 ter avenue Général de Gaulle
coordination-ejs@labruquiere.fr - 06 08 12 47 16

PARENTILLAGES

Parentillages est un dispositif de soutien à la parentalité porté par l'association le Petit Prince en collaboration avec les autres structures éducatives du territoire : LE&C Grand Sud, le RPE Cerf-Volant et la MJC de Labruguière. Parentillages propose des temps d'échanges et de rencontres entre parents et professionnels autour de diverses thématiques, ainsi qu'une parenthèse pour emprunter livres, jeux, DVD...



1a rue Félix Nadar



parentillages81@orange.fr



07 56 22 22 50

Flashez le QR code et faites votre sélection



Parentillages

PETITE ENFANCE

LA CRÈCHE



Le multi-accueil est géré par l'association Le Petit Prince. L'équipe accueille jusqu'à 30 enfants de 2 mois à 4 ans du lundi au vendredi de 7h30 à 18h30.

Les renseignements et inscriptions se font auprès de la directrice sur rendez-vous.



104 avenue Dunoyer de Segonzac



07 56 22 22 50



Accueil du lundi au vendredi
7h15 à 18h30



assolepetitprince81@gmail.com

LE RELAIS PETITE ENFANCE (RPE)

Le Relais Petite Enfance, géré par l'association « Le Cerf-Volant » a pour vocation de **mettre en relation les parents avec les assistantes maternelles**.

Il a pour objectif **d'améliorer la qualité d'accueil des enfants** grâce à des animations collectives. Il recense également les places disponibles.

Le RPE aide les parents, en tant que futurs employeurs dans leurs démarches administratives et dans leurs recherches.

Il a une **mission de professionnalisation auprès des assistantes maternelles** :

- en les informant sur leur statuts (droits et devoirs, salaires, contrats, congés...)
- en leur proposant des formations en liaison avec la Protection Maternelle Infantile (PMI) pour valoriser leur métier.



RPE Le Cerf Volant
Labruguiere

LA PROTECTION MATERNELLE INFANTILE (PMI)

Gérée par le Conseil Départemental du Tarn ce service s'adresse aux enfants de 0 à 6 ans et propose des consultations médicales et des animations encadrées par des professionnels.



PMI



**Espace Le Pont, 31 ter avenue
Général de Gaulle**



**Consultations le 1^{er} vendredi et le
3^{ème} jeudi du mois de 14h à 16h30,
uniquement sur rendez-vous**



05 63 62 62 41



pmi-ds@tarn.fr

INSCRIPTION À L'ÉCOLE

LA SCOLARISATION

Pour les enfants qui auront 3 ans durant l'année scolaire :

Au plus tard au mois de mai sur rendez-vous à la Mairie.

Pour les nouveaux arrivants sur la commune :

Inscription sur rendez-vous à la Mairie

Les justificatifs demandés :

- Livret de famille
- Justificatif de domicile de moins de 3 mois
- Si l'enfant est déjà scolarisé, le certificat de radiation de l'école d'origine



L'inscription de votre enfant vous sera confirmée.

Pensez à vous munir du livret de famille et du carnet de santé de l'enfant lors du rendez-vous à l'école pour la validation de l'inscription.



Mairie – Affaires scolaires



05 63 73 50 60



**Du lundi au vendredi sur RDV :
10h à 12h
14h à 17h**



affaires-scolaires@labruguiere.fr

SEMAINE D'UN ÉCOLIER

	Lundi	Mardi	Mercredi	Jeudi	Vendredi
7h30					
8h30	Temps scolaire	Temps scolaire		Temps scolaire	Temps scolaire
11h45					
13h35	Temps scolaire	Temps scolaire	Loisirs Education & Citoyenneté Grand Sud	Temps scolaire	Temps scolaire
16h30					
17h30	Étude	Étude		Étude	Étude
18h30					

INSCRIPTION À LA CANTINE

La Commune propose un service de restauration scolaire dans chacune des écoles de la ville. Elle a confié à un prestataire privé la confection et la livraison des repas.

QUAND S'INSCRIRE ?

Renouvellement du dossier d'inscription à la cantine chaque année :
du 1^{er} au 15 juillet

Documents à fournir :

- Dossier d'inscription
- Attestation du règlement intérieur signé
- Attestation CAF avec quotient familial



Mairie – Affaires scolaires



05 63 73 50 60



Du lundi au vendredi sur RDV :
10h à 12h
14h à 17h



Affaires-scolaires@labruguiere.fr



En cas d'allergie alimentaire, un Protocole d'Accueil Individualisé (PAI) peut être établi. Renseignez-vous auprès de la directrice de l'école. Vous devez obligatoirement fournir le PAI au moment de l'inscription scolaire.

Portail Familles

Tous vos enfants sont rattachés au même compte sur le Portail Familles.

- Au moment de votre inscription, vous recevrez un code confidentiel pour accéder à votre compte,
- À la suite de votre inscription à la restauration scolaire, connectez-vous sur le Portail Familles pour la réservation et le paiement des repas.
- Les repas ne seront pris en compte qu'après validation de votre paiement sur le Portail Familles (site sécurisé).

Vous pouvez visualiser de manière hebdomadaire les menus de la semaine sur le Portail Familles. Les tarifs de la cantine sont calculés en fonction de votre quotient familial.

<https://restaurationlabruguiere.portail-familles.app>

ENFANCE

Carte scolaire

École Louis Pasteur

 12 rue Albert Mila
81290 LABRUGUIÈRE

 05 63 73 34 45

 ce.0810166R@ac-toulouse.fr

École Marie Curie

 2 et 4 rue Albert Mila
81290 LABRUGUIÈRE

 05 63 73 25 05

 ce.08101675@ac-toulouse.fr

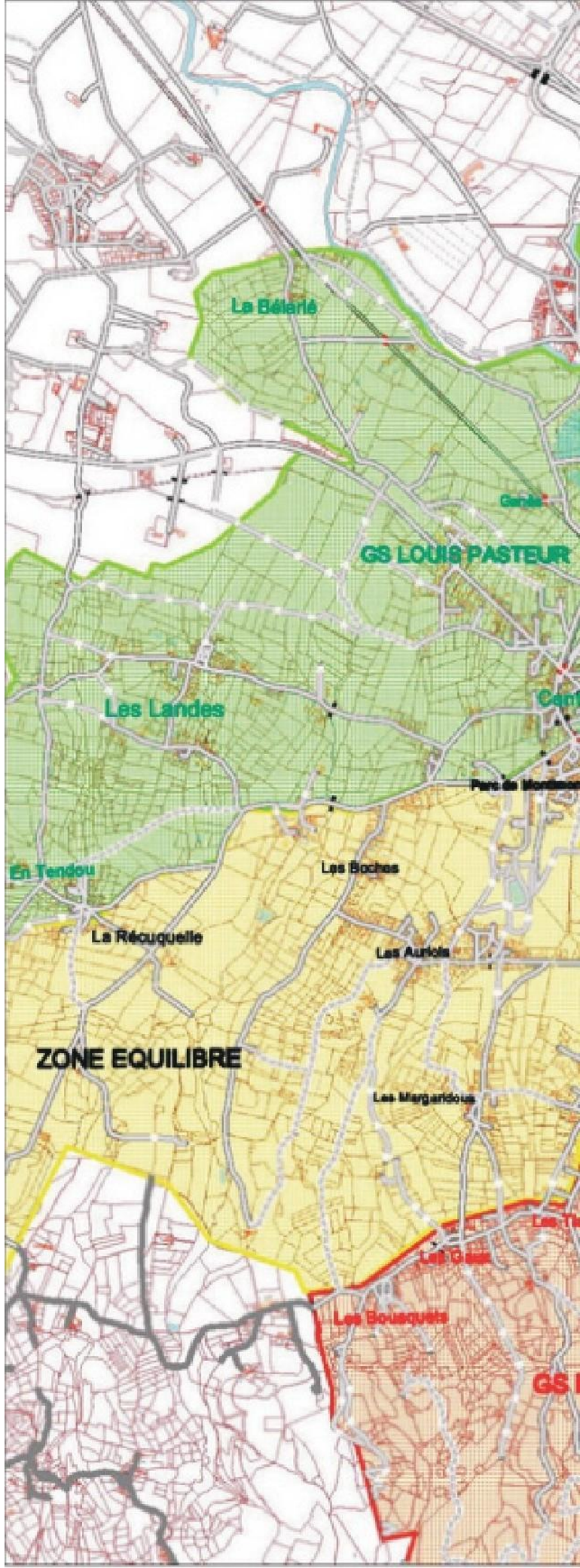



École Saint Hilaire

 245 et 258 route de Saint Hilaire

 05 63 50 80 45

 Ce.0810170V@ac-toulouse.fr

Zone équilibre

École Marie Curie

École Louis Pasteur

TEMPS PÉRI / EXTRA-SCOLAIRE

Le service péri et extra-scolaire a été confié à l'association
LOISIRS ÉDUCATION & CITOYENNETÉ GRAND SUD.

Le personnel qualifié de l'association propose de
nombreuses activités variées pour les enfants, en lien avec
le PEDT dans le cadre de la continuité éducative



**Pôle enfance – 1a rue Félix
Nadar**



06 59 86 99 83



<https://www.lecgs.org/fr/>



[coord-enfance-
labruguiere@lecgs.org](mailto:coord-enfance-labruguiere@lecgs.org)

ACCUEIL DE LOISIRS ASSOCIÉ À L'ÉCOLE

Les enfants de 2 ans et 8 mois à 12 ans sont
accueillis sur les groupes scolaires publics.



Lundi, Mardi, Jeudi et Vendredi
de 7h30 à 8h20 / de 11h45 à 13h45 /
de 16h30 à 18h30



**Un dossier d'inscription
est à compléter auprès
de LE&C GS**



**Le temps de
restauration est assuré
par LE&C GS et la Mairie**

ACCUEIL DE LOISIRS SANS HÉBERGEMENT

L'accueil de loisirs s'adresse aux enfants de 3 à 11 ans au sein de la Maison de l'Enfance.



Le mercredi et durant les vacances scolaires du lundi au vendredi
de 7h30 à 18h30.
En journée ou en demi-journée avec ou sans repas

PASSERELLE LE&C GS / MJC

Durant les vacances, la MJC et LE&C GS organisent des stages
pour les 9-13 ans afin de favoriser les rencontres et l'intégration de chacun.

Se renseigner auprès de l'association LE&C GS ou de la MJC



COLLÈGES

LA MONTAGNE NOIRE

Le collège de la Montagne Noire accueille les jeunes de la 6^{ème} à la 3^{ème} des communes suivantes :

- Labruguière
- Noilhac
- Valdurenque
- Lagarrigue
- Escoussens
- Viviers les Montagnes
- Saint-Afrique-les-Montagnes
- Navès

Le collège propose des classes spécialisées telles que CHAM, bilingue, ULIS, etc ...



6 rue Albert Mila



05 63 50 20 69



0810026n@ac-toulouse.fr



<https://montagne-noire-labruguiere.mon-ent-occitanie.fr/>

SAINT DOMINIQUE

L'Ensemble Scolaire Saint Dominique est un établissement privé qui propose un enseignement aux valeurs chrétienne.

L'établissement propose notamment une classe orchestre.



18 bis boulevard de la République



05 63 50 21 18



college.stdominique.81@orange.fr



<https://www.ensemblescolairesaintdominique.fr/>



LOISIRS COLLÉGIENS

Pour les 11-16 ans, les temps péri-scolaires et extra-scolaires sont gérés par la MJC. Les animateurs qualifiés proposent alors des **activités sportives, citoyennes, culturelles...**

CENTRE DE LOISIRS ASSOCIÉ AU COLLÈGE

Cet accueil de jeunes de 11 à 16 ans est proposé sur les deux collèges.



Lundi, mardi, jeudi et vendredi durant la pause méridienne et le soir jusqu'à 18h30

ACCUEIL DE LOISIRS SANS HÉBERGEMENT

Durant les vacances, les animateurs proposent aux jeunes de 11 à 16 ans diverses activités.



Mercredi et vacances : demi-journée ou journée (avec pique-nique)



5 avenue Victor Avérous



secretariat-mjclabruguiere@orange.fr



05 63 73 33 50



<https://www.mjclabruguiere.fr/>



LA MISSION LOCALE



La Mission Locale Tarn Sud a pour vocation, en partenariat avec les Collectivités Territoriales et l'État de favoriser l'insertion des jeunes de 16 à 25 ans non scolarisés et de lutter contre l'exclusion.

Le rôle de la Mission Locale Tarn Sud est d'accueillir, d'informer et d'orienter tous les jeunes qui se présentent à elle, en centrant son intervention sur ceux qui rencontrent des **difficultés importantes d'insertion professionnelle et sociale**.

La Mission Locale intervient donc dans les **domaines de l'emploi, de la formation, du social, de la santé et de la mobilité**.



31 ter avenue Général de Gaulle



mission-locale@mlts.fr



05 63 61 92 50



<https://mission-locale-tarn-sud.asso.fr/>



Un accompagnement sur rendez-vous est proposé tous les jeudis matin de 9h à 12h à l'Espace Le Pont. Uniquement sur RDV



Mission Locale Tarn Sud



missionlocaletarnsud



mission.locale.tarn.sud



MAIRIE DE LABRUGUIÈRE

2 PLACE DE L'HÔTEL DE VILLE
B.P. 1
81290 LABRUGUIÈRE
05 63 73 30 30

<https://www.labruguiere.com/>
<https://www.intramuros.org/>

Dernière mise à jour 2025

